45-2231.4FE0.000 - Leuchtdrucktaste - Vorsatz

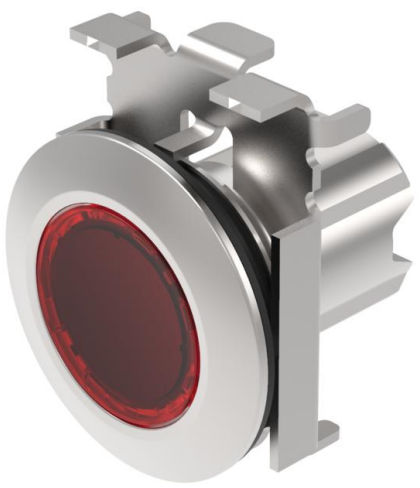

Musterabbildung kann von Ihrem ausgewählten Artikel abweichen.

Attribute

Bauform	flach
Frontabmessung	Ø 38 mm
Frontform	rund
IP-Frontschutzart	IP66, IP67, IP69K
Einbauöffnung	Ø 30,5 mm
Druckhaube Farbe	Rot
Druckhaube Ausleuchtung	ausleuchtbar
Druckhaube Material	Kunststoff
Druckhaube Optik	transparent
Druckhaube Form	flach
Schaltfunktion	Impuls
Schaltsystem	Tastschaltelement
Gewicht	0.07 kg
Frontrahmen Farbe	Sandgrau
Frontrahmen Material	Metall
Gehäuse Farbe	Silber
Gehäuse Material	Metall
Leuchtmittel Farbe	Rot
Ausleuchtungsfarbe	Rot

Schaltelement

max. Anzahl Schaltelemente	4

Funktion

Leuchtdrucktaste

EAO – Your Expert Partner for
Human Machine Interfaces

45-2231.4FE0.000 - Leuchtdrucktaste - Vorsatz

Abmessungen

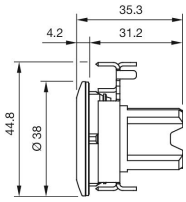

Einbauöffnungen

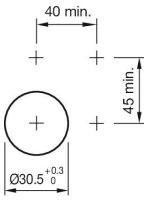

Schaltschemas

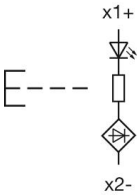

Hinweise

Frontplattenstärke 1 … 6 mm
Frontplattenstärke 1 … 6 mm

Stand: 20.05.2024