14-810.910 - Summer

Musterabbildung kann von Ihrem ausgewählten Artikel abweichen.

Montage

Einbauöffnung	Ø 30,5 mm
Bauform	flach

Front

Frontform	rund
Frontabmessung	Ø 35 mm
Frontkappe Material	Aluminium
Frontkappe Farbe	schwarz eloxiert

Allgemeine Attribute

Gewicht	0,016 kg
Betriebsspannung	24 V DC

IP-Schutzart

Frontschutzart	IP65

Anschlussart

Anschluss	Löt 2.8 x 0.5 mm

Funktion

Summer

14-810.910 - Summer

Abmessungen

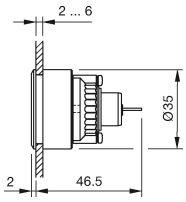

Einbauöffnungen

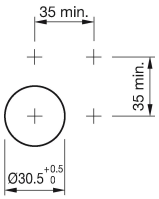

Schaltschema

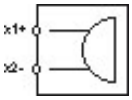

Hinweise

Verwendbar für die PCB-Anwendung mit Adapter
Weitere Angaben siehe «Technische Daten»
Bei eloxierten Aluminiumteilen kann es aus produktionstechnischen Gründen zu Farbunterschieden kommen