EAO – Your Expert Partner for
**Human Machine Interfaces**

# 45-2K31.15T0.000 - Doppeldrucktaste ausgeleuchtet - Vorsatz

## 45-2K31.15T0.000 - Doppeldrucktaste ausgeleuchtet - Vorsatz

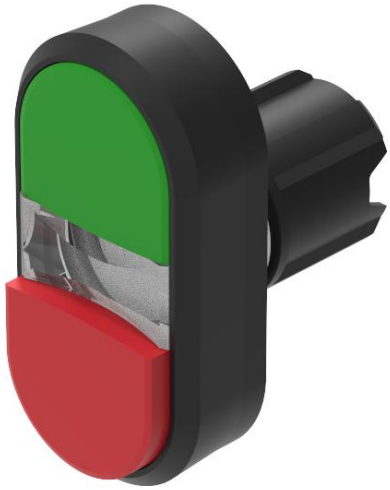

*Musterabbildung kann von Ihrem ausgewählten Artikel abweichen.*

## Attribute

| | |
|---|---|
| Bauform | erhaben |
| Frontabmessung | 58 mm x 30 mm |
| Frontform | oval |
| IP-Frontschutzart | IP66, IP67, IP69K |
| Einbauöffnung | Ø 22,5 mm |
| Frontrahmen Farbe | Schwarz |
| Frontrahmen Material | Kunststoff |
| Gehäuse Farbe | Schwarz |
| Gehäuse Material | Kunststoff |
| Ausleuchtungsart | ausleuchtbar |
| 2. Druckhaube Farbe | Rot |
| 2.Druckhaube Form | erhaben |
| Druckhaube Farbe | Grün / Rot |
| Druckhaube Ausleuchtung | ausleuchtbar |
| Druckhaube Material | Kunststoff |
| Druckhaube Optik | opak |
| Druckhaube Form | flach |
| Schaltfunktion | Impuls |
| Schaltsystem | Tastschaltelement |
| Gewicht | 0.025 kg |

## Schaltelement

| | |
|---|---|
| max. Anzahl Schaltelemente | 4 |

## Funktion

Doppeldrucktaste

EAO – Your Expert Partner for
**Human Machine Interfaces**

# 45-2K31.15T0.000 - Doppeldrucktaste ausgeleuchtet - Vorsatz

## Abmessungen

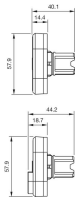

## Einbauöffnungen

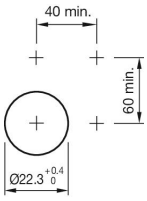


## Bauteilelayouts

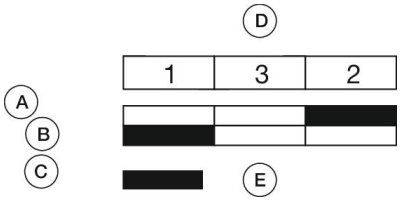


## Schaltschemas

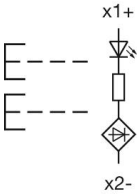


## Hinweise

Mit ausleuchtbarem Mittelteil
Einbautiefe, inkl. Frontplatte, siehe Kapitel Zeichnungen
Mit ausleuchtbarem Mittelteil

Stand: 20.05.2024