02-615.011 - Pilzdrucktasten-Vorsatz

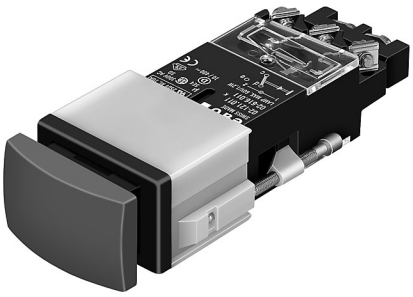

Musterabbildung kann von Ihrem ausgewählten Artikel abweichen.

Montage

Einbauöffnung	21,2 mm x 29,2 mm
Bauform	flach

Front

Frontabmessung	24 mm x 36 mm
Frontrahmen Farbe	schwarz
Frontrahmen Material	Kunststoff
Frontform	rechteckig

Allgemeine Attribute

Gewicht	0,050 kg

Bedien-/Anzeigeteil

Druckhaube Ausleuchtung	nicht ausleuchtbar

IP-Schutzart

Frontschutzart	IP40

Anschlussart

Anschluss	Schraubanschluss

Vorsatz

Schaltfunktion	Impuls
Gehäuse Farbe	schwarz
Gehäuse Material	Kunststoff

Schaltelement

Kontakte	2 U
Kontaktmaterial	Silber
Schaltstrom	10 A
Schaltspannung	400 V AC
Schaltsystem	Sprungschaltelement

EAO – Your Expert Partner for
Human Machine Interfaces

02-615.011 - Pilzdrucktasten-Vorsatz

Abmessungen

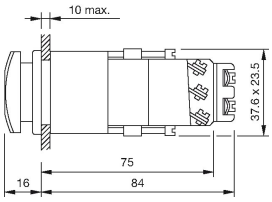

Einbauöffnungen

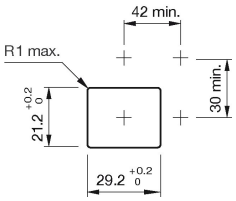

Schaltschema

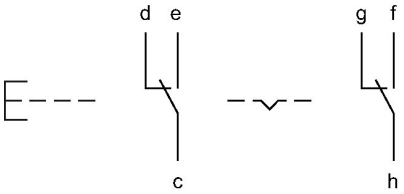

Legende

Kontakte: U = Umschalter
Schaltfunktion: B = Impuls, C = Rast

Stand: 20.05.2024