704.001.6 - Blinker-Vorsatz Vollausleuchtung

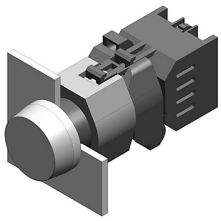

Musterabbildung kann von Ihrem ausgewählten Artikel abweichen.

Montage

Einbauöffnung	Ø 22,3 mm
Bauform	erhaben

Front

Frontform	rund
Frontabmessung	Ø 29 mm

Allgemeine Attribute

Gewicht	0,050 kg
Diffusorkappe	farblos transparent geriffelt
Diffusorkappe Farbe	farblos geriffelt
Diffusorkappe Optik	transparent
Diffusorkappe Ausleuchtung	ausleuchtbar
Textkappe Ausleuchtung	ausleuchtbar
Textkappe Farbe	farblos geriffelt
Textkappe Optik	transparent

Bedien-/Anzeigeteil

Leuchtenkappe Farbe	blau
Leuchtenkappe Optik	transparent
Leuchtenkappe Material	Kunststoff

IP-Schutzart

Frontschutzart	IP65

Anschlussart

Anschluss	Schraubanschluss

Vorsatz

Gehäuse Material	Kunststoff
Gehäuse Farbe	grau

Funktion

Blinker

EAO – Your Expert Partner for
Human Machine Interfaces

704.001.6 - Blinker-Vorsatz Vollausleuchtung

Abmessungen

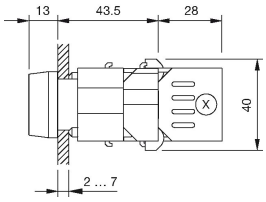

X = Schraubanschluss

Einbauöffnungen

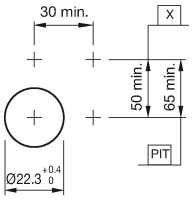

PIT = Federkraftklemme

Schaltschema

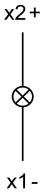

Stand: 20.05.2024