704.075.318 - Stopp Tasten-Vorsatz

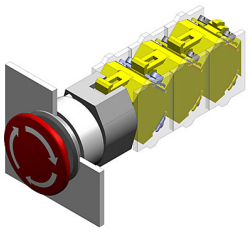

Musterabbildung kann von Ihrem ausgewählten Artikel abweichen.

Montage

Einbauöffnung	Ø 30,5 mm
Bauform	flach

Front

Frontring Material	Aluminium
Frontform	rund
Frontabmessung	Ø 40 mm
Frontring Farbe	natur eloxiert

Allgemeine Attribute

Beschriftung	Stop
Gewicht	0,048 kg

Bedien-/Anzeigeteil

Druckhaube Material	Kunststoff
Druckhaube Farbe	rot
Druckhaube Optik	opak
Druckhaube Form	Pilz
Druckhaube Ausleuchtung	nicht ausleuchtbar

IP-Schutzart

Frontschutzart	IP65

Vorsatz

Schaltfunktion	Rast

Funktion

Stopp Taste

EAO – Your Expert Partner for
Human Machine Interfaces

704.075.318 - Stopp Tasten-Vorsatz

Abmessungen

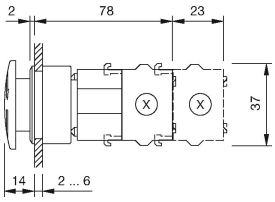

X = Schraubanschluss

Einbauöffnungen

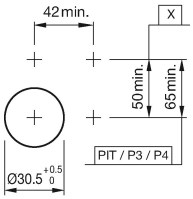

PIT = Federkraftklemme

Schaltschema

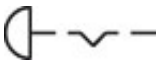

Hinweise

Drehentriegelung im Uhrzeigersinn
Max. 3 Schaltelemente aufschnappbar
Bei eloxierten Aluminiumteilen kann es aus produktionstechnischen Gründen zu Farbunterschieden kommen

Legende

Schaltfunktion: C = Rast