EAO – Your Expert Partner for
Human Machine Interfaces

45-2844.4C90.006 - Wahlschalter 2 Stellungen kurzer Drehgriff - Vorsatz

45-2844.4C90.006 -
Wahlschalter 2 Stellungen kurzer Drehgriff - Vorsatz

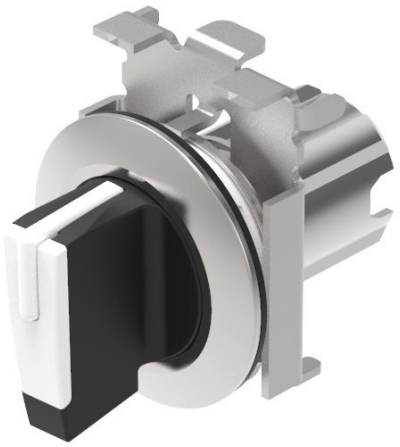

Musterabbildung kann von Ihrem ausgewählten Artikel abweichen.

Attribute

Bauform	flach
Frontabmessung	Ø 38 mm
Frontform	rund
IP-Frontschutzart	IP66, IP67, IP69K
Einbauöffnung	Ø 30,5 mm
Frontrahmen Farbe	Sandgrau
Frontrahmen Material	Metall
Gehäuse Material	Metall
Drehgriff Farbe	Weiss
Drehgriff Ausleuchtung	optional ausleuchtbar
Drehgriff Material	Kunststoff
Drehgriff Form	kurz
Schaltstufen	2
Schaltfunktion	Ruhe - Impuls
Schaltwinkel	45° rechts
Gewicht	0.062 kg

Schaltelement

max. Anzahl Schaltelemente	6

Funktion

Wahlschalter

EAO – Your Expert Partner for
Human Machine Interfaces

45-2844.4C90.006 - Wahlschalter 2 Stellungen kurzer Drehgriff - Vorsatz

Abmessungen

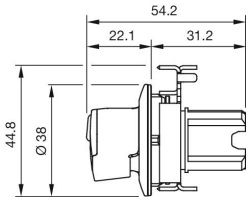

Einbauöffnungen

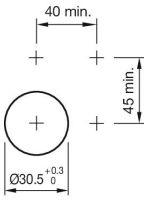

Schaltschemas

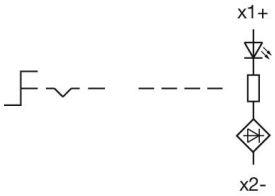

Hinweise

Frontplattenstärke 1 … 6 mm
Es empfiehlt sich, eine weisse Beleuchtung zu wählen
Frontplattenstärke 1 … 6 mm