704.093.0x28 - Steckschlüsselschalter-Vorsatz 3 Stellungen

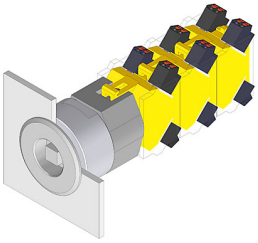

Musterabbildung kann von Ihrem ausgewählten Artikel abweichen.

Montage

Einbauöffnung	Ø 30,5 mm
Bauform	flach

Front

Frontform	rund
Frontabmessung	Ø 38 mm
Frontring Material	Edelstahl
Frontring Farbe	natur

Allgemeine Attribute

Gewicht	0,130 kg

Bedien-/Anzeigeteil

Schaltwinkel	C = 45° / 45°

IP-Schutzart

Frontschutzart	IP67

Vorsatz

Schaltfunktion	Rast - Ruhe - Rast

Schaltelement

Schaltstufen	3

Funktion

Steckschlüsselschalter

704.093.0x28 - Steckschlüsselschalter-Vorsatz 3 Stellungen

Abmessungen

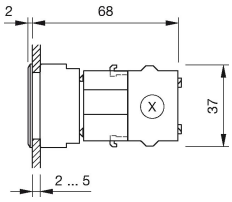

X = Schraubanschluss

Einbauöffnungen

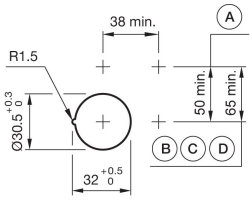

PIT = Federkraftklemme

Hinweise

In der Art.-Nr. steht "x" für nicht definierten Betätiger
Max. 3 Schaltelemente aufschnappbar
Der Betätiger des Steckschlüsselschalters wird gemäss Kundenspezifikation produziert. Bitte kontaktieren Sie ihren lokalen Vertriebspartner

Legende

Schaltfunktion: A = Ruhe, C = Rast