704.066.2A - Not-Halt Tasten-Vorsatz, überlistsicher EN IEC 60947-5-5

704.066.2A - Not-Halt Tasten-Vorsatz, überlistsicher EN IEC 60947-5-5

Musterabbildung kann von Ihrem ausgewählten Artikel abweichen.

Montage

Einbauöffnung	Ø 22.5 mm
Bauform	erhaben

Front

Frontform	rund
Frontabmessung	Ø 37 mm

Allgemeine Attribute

Beschriftung	Pfeile
Gewicht	0.300 kg

Bedien-/Anzeigeteil

Druckhaube Material	Kunststoff
Druckhaube Optik	opak
Druckhaube Form	Pilz
Druckhaube Farbe	rot
Druckhaube Ausleuchtung	nicht ausleuchtbar

IP-Schutzart

Frontschutzart	IP65

Vorsatz

Schaltfunktion	Rast
Gehäuse Farbe	gelb
Gehäuse Material	Kunststoff

Schaltelement

max. Anzahl Schaltelemente	2

Funktion

NOT-HALT Taste

EAO – Your Expert Partner for
Human Machine Interfaces

704.066.2A - Not-Halt Tasten-Vorsatz, überlistsicher EN IEC 60947-5-5

Abmessungen

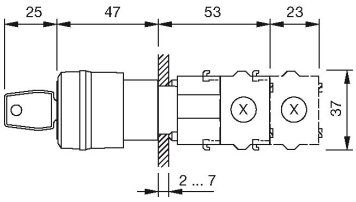

X = Schraubanschluss

Einbauöffnungen

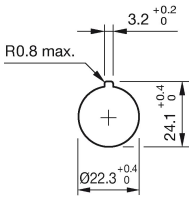

Schaltschema

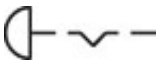

Hinweise

Schaft gelb
Schlüsselentriegelung im Gegenuhrzeigersinn
Schlosstyp Euro-Locks 9500
Zu jedem Schlüsselschalter werden zwei Schlüssel mitgeliefert
Max. 2 Tastschaltelemente aufschnappbar
Anwendung nach DIN EN ISO 13850 und EN 60204-1

Legende

Schaltfunktion: C = Rast