704.000.5 - Blinker-Vorsatz Vollausleuchtung

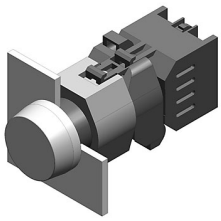

Musterabbildung kann von Ihrem ausgewählten Artikel abweichen.

Montage

Einbauöffnung	Ø 22,3 mm
Bauform	erhaben

Front

Frontform	rund
Frontabmessung	Ø 29 mm

Allgemeine Attribute

Gewicht	0,050 kg
Diffusorkappe	weiss transluzent
Diffusorkappe Farbe	weiss
Diffusorkappe Optik	transluzent
Diffusorkappe Ausleuchtung	ausleuchtbar
Textkappe Ausleuchtung	ausleuchtbar
Textkappe Farbe	weiss
Textkappe Optik	transluzent

Bedien-/Anzeigeteil

Leuchtenkappe Farbe	grün
Leuchtenkappe Optik	transparent
Leuchtenkappe Material	Kunststoff

IP-Schutzart

Frontschutzart	IP65

Anschlussart

Anschluss	Schraubanschluss

Vorsatz

Gehäuse Material	Kunststoff
Gehäuse Farbe	grau

Funktion

Blinker

EAO – Your Expert Partner for
Human Machine Interfaces

704.000.5 - Blinker-Vorsatz Vollausleuchtung

Abmessungen

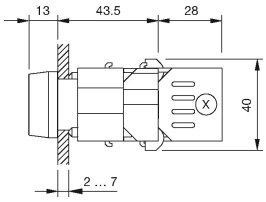

X = Schraubanschluss

Einbauöffnungen

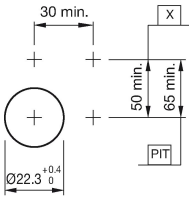

PIT = Federkraftklemme

Schaltschema

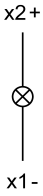

Hinweise

Glühlampe oder LED

Stand: 21.05.2024