EAO – Your Expert Partner for
Human Machine Interfaces

45-280S.4D20.003 - Wahlschalter 3 Stellungen langer Drehgriff - Vorsatz

45-280S.4D20.003 -
Wahlschalter 3 Stellungen langer Drehgriff - Vorsatz

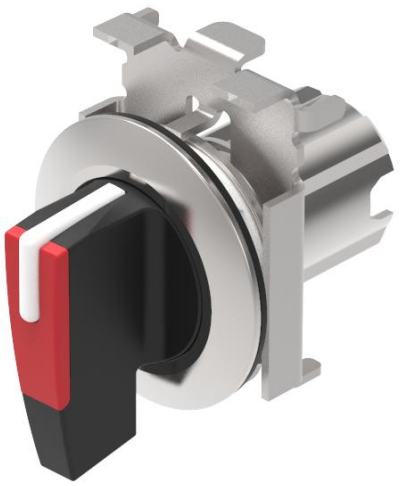

Musterabbildung kann von Ihrem ausgewählten Artikel abweichen.

Attribute

Bauform	flach
Frontabmessung	Ø 38 mm
Frontform	rund
IP-Frontschutzart	IP66, IP67, IP69K
Einbauöffnung	Ø 30,5 mm
Frontrahmen Farbe	Sandgrau
Frontrahmen Material	Metall
Gehäuse Material	Metall
Drehgriff Farbe	Rot
Drehgriff Ausleuchtung	optional ausleuchtbar
Drehgriff Material	Kunststoff
Drehgriff Form	lang
Schaltstufen	3
Schaltfunktion	Impuls - Ruhe - Impuls
Schaltwinkel	45° links / 45° rechts
Gewicht	0 kg

Schaltelement

max. Anzahl Schaltelemente	6

Funktion

Wahlschalter

EAO – Your Expert Partner for
Human Machine Interfaces

45-280S.4D20.003 - Wahlschalter 3 Stellungen langer Drehgriff - Vorsatz

Abmessungen

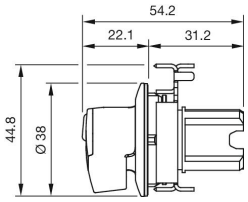

Einbauöffnungen

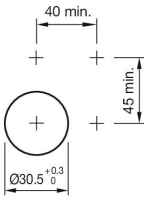

Schaltschemas

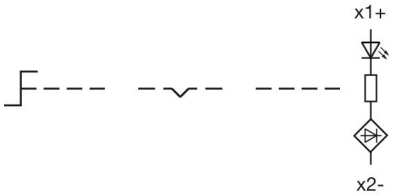

Hinweise

Frontplattenstärke 1 … 6 mm
Es empfiehlt sich, eine weisse Beleuchtung zu wählen
Frontplattenstärke 1 … 6 mm